

คู่มือใช้งานระบบติดตาม
ประเมินงบประมาณ จังหวัดชลบุรี
(ผู้ใช้ทั่วไป)

(ผู้ใช้ทั่วไป).....	1
สำหรับใช้งานทั่วไป.....	1
1. การเข้าสู่ระบบ.....	1
2. หน้าหลัก.....	2
3. การแก้ไขข้อมูลโครงการ.....	5
4. การเพิ่มรายการงบประมาณโครงการ.....	12
5. การแก้ไขรายการงบประมาณโครงการ.....	18
6. หน้าแสดงรายการการเปลี่ยนแปลงโครงการ.....	20
7. การออกรายงาน.....	24

สำหรับผู้ใช้งานทั่วไป

1. การเข้าสู่ระบบ

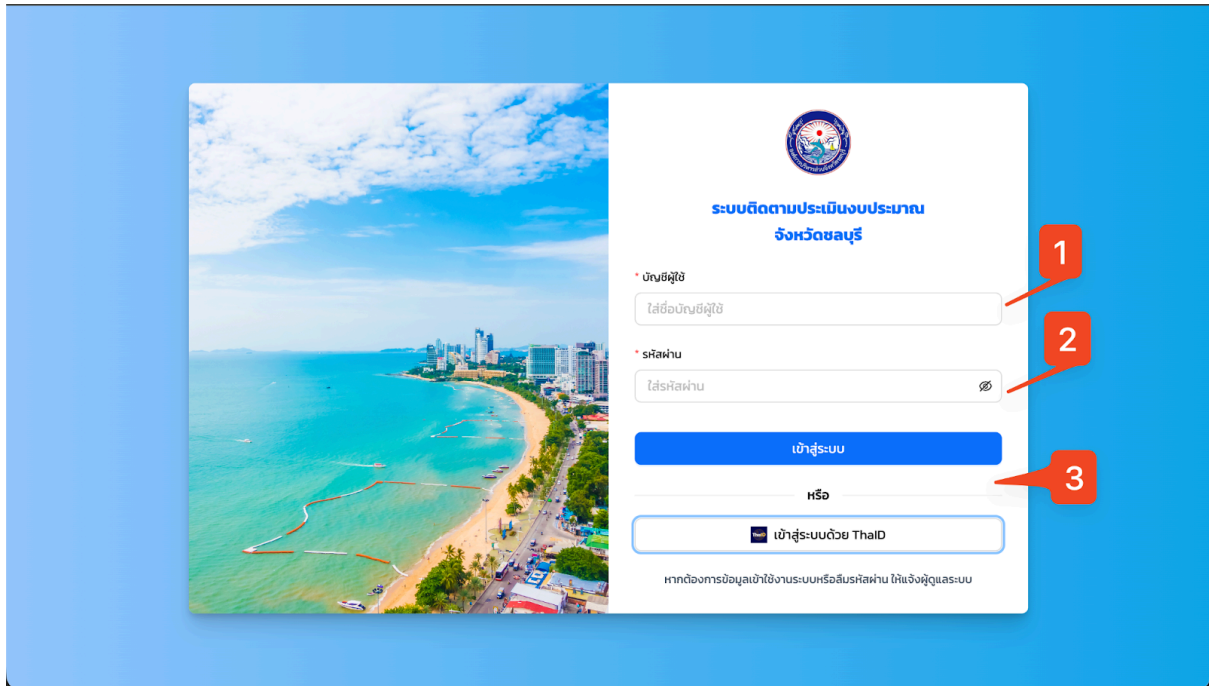

ภาพที่ 1.1 หน้าเข้าสู่ระบบ

อธิบายขั้นตอนการเข้าสู่ระบบ ดังนี้

- ผู้ใช้งานกรอกบัญชีผู้ใช้และรหัสผ่านตามหมายเลขที่ 1 และ 2 ตามลำดับ ดังรูปภาพที่ 1.1
- จากนั้นกดปุ่มเข้าสู่ระบบตามหมายเลขที่ 3 ดังรูปภาพที่ 1.1

2. หน้าหลัก

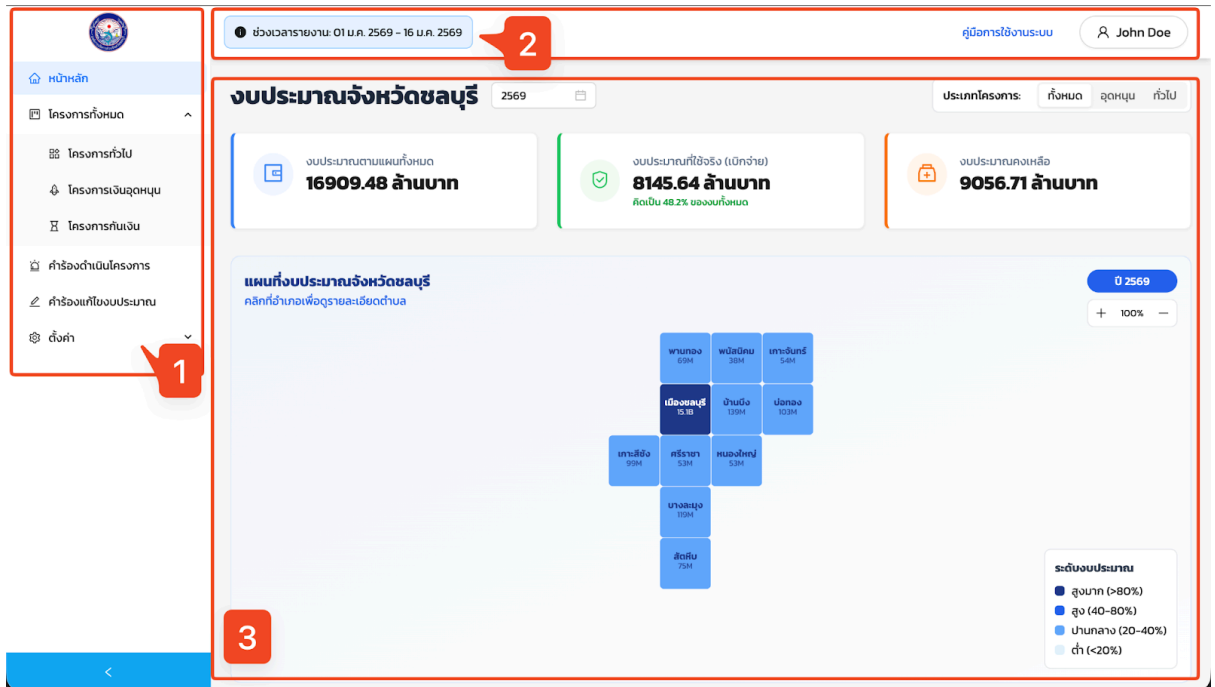

ภาพที่ 2.1 หน้าหลัก

อธิบายเมนูหน้าหลัก มีดังนี้

- หมายเลขที่ 1 ดังรูปภาพที่ 2.1 เป็นส่วนของแถบเมนูด้านข้าง

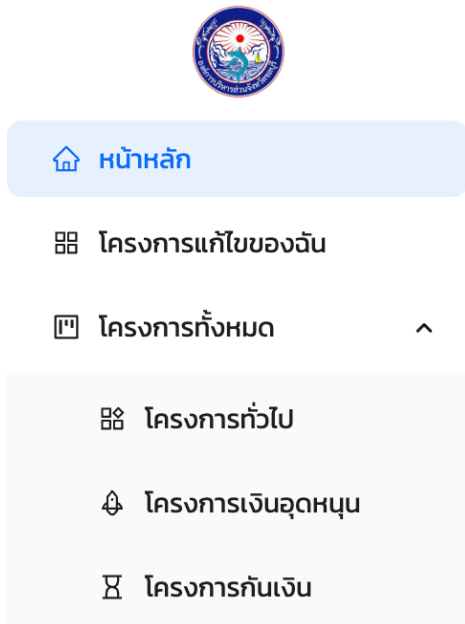

ภาพที่ 2.2 แถบเมนูด้านข้าง

- ประกอบด้วย
 - หน้าหลัก
 - โครงการแก้ไขของฉฉฉ
 - โครงการทั้งหมด จะมีให้เมนูย่อยให้เลือก ได้แก่
 - โครงการทั่วไป
 - โครงการเงินอุดหนุน
 - โครงการกันเงิน
- หมายเลขที่ 2 ดังรูปภาพที่ 2.1 เป็นส่วนของแถบเมนูด้านบน

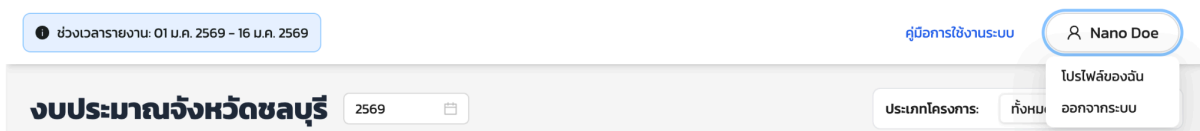

ภาพที่ 2.3 แถบเมนูด้านบน

- ประกอบด้วย
 - แสดงช่วงเวลาในการบันทึกข้อมูลในระบบ
 - คู่มือการใช้งาน
 - แถบเมนูตั้งค่าผู้ใช้งาน จะมีให้เมนูย่อยให้เลือก ได้แก่
 - โปรไฟล์ของฉฉฉ
 - ปุ่มออกจากระบบ

- หมายเลขที่ 3 จากในภาพที่ 2.1 เป็นส่วนของภาพรวมโครงการ

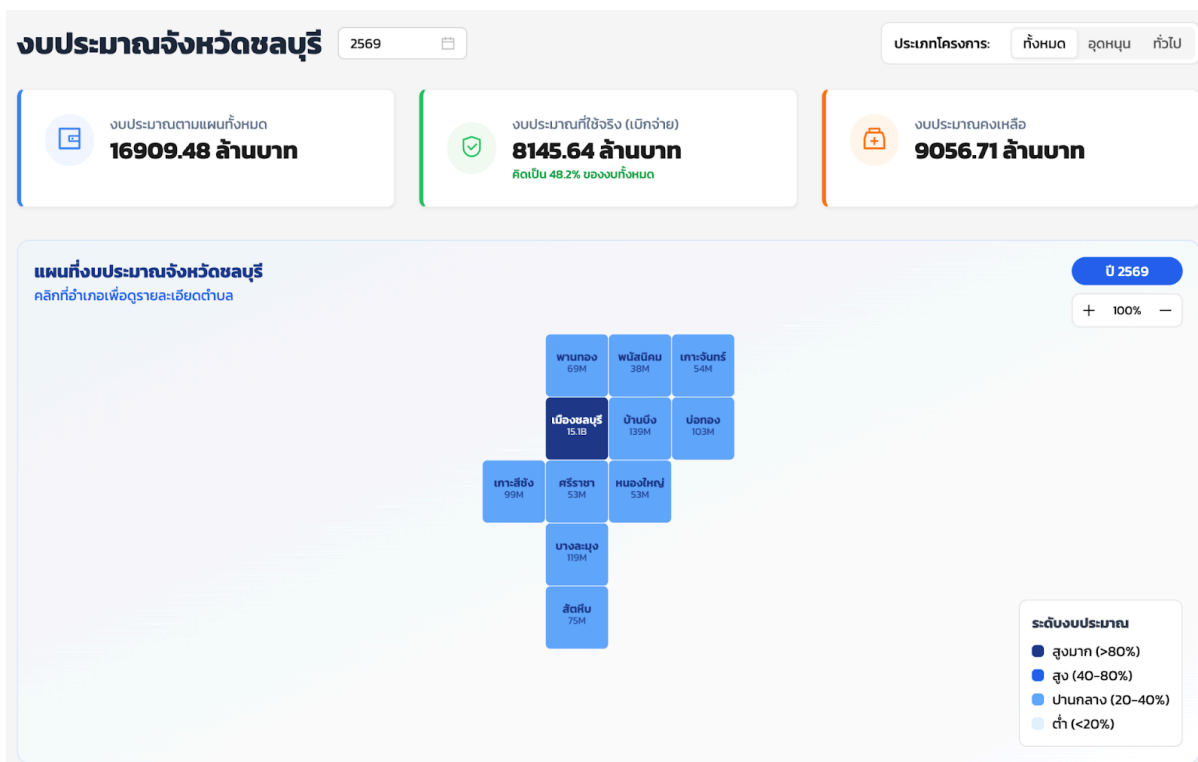

ภาพที่ 2.4 ภาพรวมโครงการ

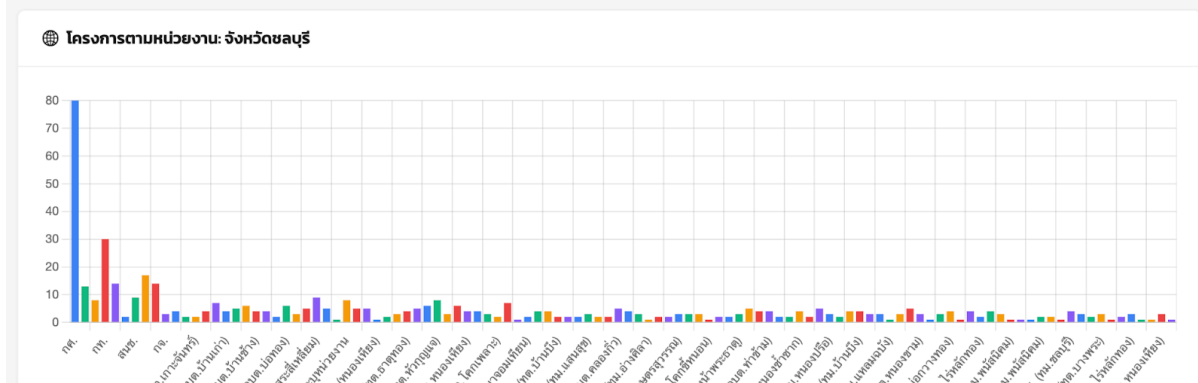
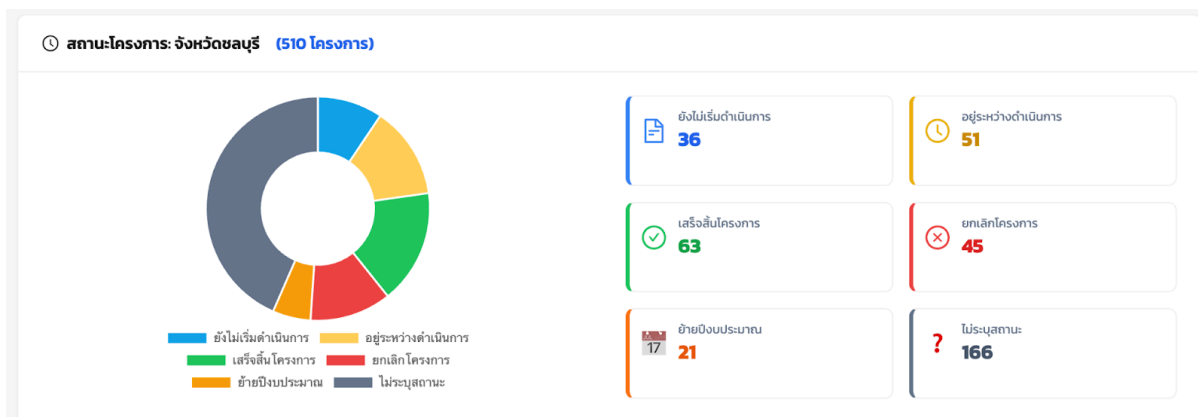

ภาพที่ 2.5 ภาพรวมโครงการ (ต่อ)

3. การแก้ไขข้อมูลโครงการ

อธิบายขั้นตอนการแก้ไขข้อมูลโครงการ มีดังนี้

- ผู้ใช้งานสามารถแก้ไขข้อมูลโครงการได้จาก 2 กรณี ได้แก่
 - กรณีที่ผู้ใช้งานเป็นคนสร้างหรือแก้ไขโครงการขึ้นมา สามารถกดปุ่มรายละเอียดของโครงการนั้น ๆ จากหน้าโครงการแก้ไขของฉัน ดังรูปภาพที่ 3.1

ช่วงเวลารายงาน: 01 ม.ค. 2569 - 16 ม.ค. 2569

คู่มือการใช้งานระบบ

ค้น ทั่วไป กดลบ

หน้าหลัก

โครงการแก้ไขของฉัน 8

โครงการทั้งหมด

โครงการแก้ไขของฉัน

แสดงคอลัมน์

ผู้	สถานะการอนุมัติของผู้ดูแลระบบ	ชื่อโครงการ	งบประมาณ (บาท)	งบคงเหลือ (บาท)	สถานะ	วันเริ่ม	วันสิ้นสุด	สถานที่ดำเนินการ	หน่วยงานรับผิดชอบหลัก	ตัวเลือก
	ปฏิเสธ	ฝึกอบรมสัมมนาพัฒนา...	฿7136,154.00	฿7136,154.00	ดำเนินการก่อสร้าง	-	-	-	กท.	รายละเอียด
	ปฏิเสธ	จัดซื้ออาหารเสริม (นม) สำหรับ...	฿15,930,000.00	฿15,930,000.00	ดำเนินการแล้วเสร็จ	-	-	-	กท.	รายละเอียด
	อนุมัติ	คำจัดการเรียนการสอน (ราย...	฿55,521,000.00	฿55,416,000.00	ยังไม่ได้อนุมัติแผน ใน E-Plan	-	-	-	กท.	รายละเอียด
น	รอดำเนินการ	พัฒนาแหล่งเรียนรู้โรงเรียนใน...	฿550,000.00	฿549,900.00	ดำเนินการตามระเบียบพัสดุ	-	-	-		รายละเอียด
		การพัฒนา								

ภาพที่ 3.1 ภาพแสดงการกดปุ่มรายละเอียดของโครงการจากหน้าโครงการแก้ไขของฉัน

- กรณีที่ผู้ใช้งานต้องการแก้ไขข้อมูลโครงการอื่นที่ไม่ได้สร้างหรือแก้ไขขึ้นมาก่อน แต่อยู่ในหน่วยงานเดียวกัน สามารถกดปุ่มรายละเอียดของโครงการนั้น ๆ จากหน้าโครงการทั่วไป ดังรูปภาพที่ 3.2

งบประมาณ (บาท)	งบคงเหลือ (บาท)	สถานะ	วันเริ่ม	วันสิ้นสุด	สถานที่ดำเนินการ	ยุทธศาสตร์	กลยุทธ์	แผนงาน	หน่วยงานรับผิดชอบหลัก	ตัวเลือก
฿184,800.00	฿183,800.00	ดำเนินการก่อสร้าง	13 ม.ค. 2569	28 พ.ค. 2569	กวดสอบ	1	1.1	แผนงานการศึกษา	กศ.	รายละเอียด
฿1100,000.00	฿1100,000.00	ยังไม่ได้อนุมัติแผนใน E-Plan	-	-	-	1	1.1	แผนงานการ	กศ.	รายละเอียด

ภาพที่ 3.2 ภาพแสดงการกดปุ่มรายละเอียดของโครงการจากหน้าโครงการทั่วไป

- ระบบจะนำผู้เข้ามาหน้ารายละเอียดโครงการ ดังรูปภาพที่ 3.3

ภาพที่ 3.3 ภาพแสดงหน้ารายละเอียดโครงการ

- จากนั้นให้ผู้ใช้งานกดปุ่ม [แก้ไขข้อมูล](#) เพื่อทำการแก้ไขข้อมูล ผู้ใช้งานจะสามารถแก้ไขข้อมูลได้ ดังต่อไปนี้
 - สถานะโครงการ (จำเป็นต้องกรอก)
 - สถานที่ดำเนินการ (กรอกหรือไม่ก็ได้)
 - อำเภอ (จำเป็นต้องกรอก)
 - ตำบล (จำเป็นต้องกรอก)
 - ปีงบประมาณ (จำเป็นต้องกรอก)
 - วันเริ่มโครงการ (จำเป็นต้องกรอก)
 - วันสิ้นสุดโครงการ (จำเป็นต้องกรอก)

หน้างานรับผิดชอบหลัก

กศ.

ข้อมูลความสอดคล้องกับแผนพัฒนา

ยุทธศาสตร์ชาติ 20 ปี

เลือกยุทธศาสตร์ชาติ 20 ปี

เป้าหมายแผนพัฒนาเศรษฐกิจฯ

เลือกเป้าหมายแผนพัฒนาเศรษฐกิจฯ

* สถานะโครงการ

ยังไม่ได้อนุมัติแผน ใน E-Plan

ดำเนินการแล้วเสร็จ

ยกเลิกโครงการ

ยังไม่ดำเนินการ

ยังไม่ได้อนุมัติแผน ใน E-Plan

ย้ายปีงบประมาณ

ระหว่างดำเนินการ(โครงการอื่นๆ)

จุดหยุดงบบฯ แล้วเสร็จ

ระหว่างดำเนินการ(โครงการสัญญาเดียว)

เลือกเป้าหมายการพัฒนาที่ยั่งยืน

ภาพที่ 3.4 ภาพแสดงการเลือกสถานะโครงการ

- หากผู้ใช้งานเลือก สถานะโครงการ “ระหว่างดำเนินการ(โครงการสัญญาเดียว)” จะมีข้อมูลให้กรอกเพิ่มเติม คือ ข้อมูลสัญญาจ้าง และ งบประมาณตามสัญญาจ้าง ดังรูปภาพที่ 3.5

หน้างานรับผิดชอบหลัก

กศ.

* สถานะโครงการ

ระหว่างดำเนินการ(โครงการสัญญาเดียว)

* ข้อมูลสัญญาจ้าง

ข้อมูลสัญญาจ้าง

* งบประมาณตามสัญญาจ้าง

งบประมาณตามสัญญาจ้าง

บาท

ภาพที่ 3.5 ภาพแสดงขณะเลือกสถานะ “ระหว่างดำเนินการ(โครงการสัญญาเดียว)”

- หากผู้ใช้งานเลือก สถานะโครงการ “ระหว่างดำเนินการ(โครงการอื่นๆ)” จะมีข้อมูลให้กรอกเพิ่มเติม คือ ข้อมูลสัญญาจ้าง และ งบประมาณตามสัญญาจ้าง โดยสามารถเพิ่มและลบสัญญาได้ ดังรูปภาพที่ 3.6

หน่วยงานรับผิดชอบหลัก * สถานะโครงการ

กศ. ระหว่างดำเนินการ(โครงการอื่นๆ)

* ข้อมูลสัญญาจ้าง ข้อมูลสัญญาจ้าง	* งบประมาณตามสัญญาจ้าง งบประมาณตามสัญญาจ้าง	⊖ au
* ข้อมูลสัญญาจ้าง ข้อมูลสัญญาจ้าง	* งบประมาณตามสัญญาจ้าง งบประมาณตามสัญญาจ้าง	⊖ au
* ข้อมูลสัญญาจ้าง ข้อมูลสัญญาจ้าง	* งบประมาณตามสัญญาจ้าง งบประมาณตามสัญญาจ้าง	⊖ au

➔ + เพิ่มข้อมูลสัญญาจ้าง

ภาพที่ 3.6 ภาพแสดงขณะเลือกสถานะ “ระหว่างดำเนินการ(โครงการอื่นๆ)”

สถานะดำเนินการของผู้รับเงินอุดหนุน

เลือกสถานะ: ⌵

เงินให้อีกจ่าย มี ไม่มี

การคืนเงิน คืนเงิน ยังไม่คืนเงิน

ข้อมูลสถานที่โครงการ ⌵

สถานที่ดำเนินการ * อำเภอ * ตำบล

สถานที่ดำเนินการ อบจ. อบจ.

ข้อมูลระยะเวลาโครงการ ⌵

* งบประมาณ * วันเริ่มโครงการ * วันสิ้นสุดโครงการ

2566 วันเริ่มโครงการ วันสิ้นสุดโครงการ

➔ บันทึกข้อมูล

ภาพที่ 3.7 ภาพแสดงปุ่มบันทึกข้อมูล

- เมื่อแก้ไขข้อมูลเสร็จสิ้นให้กดปุ่มบันทึกข้อมูล ตามลูกศรสีแดง ดังรูปภาพที่ 3.7

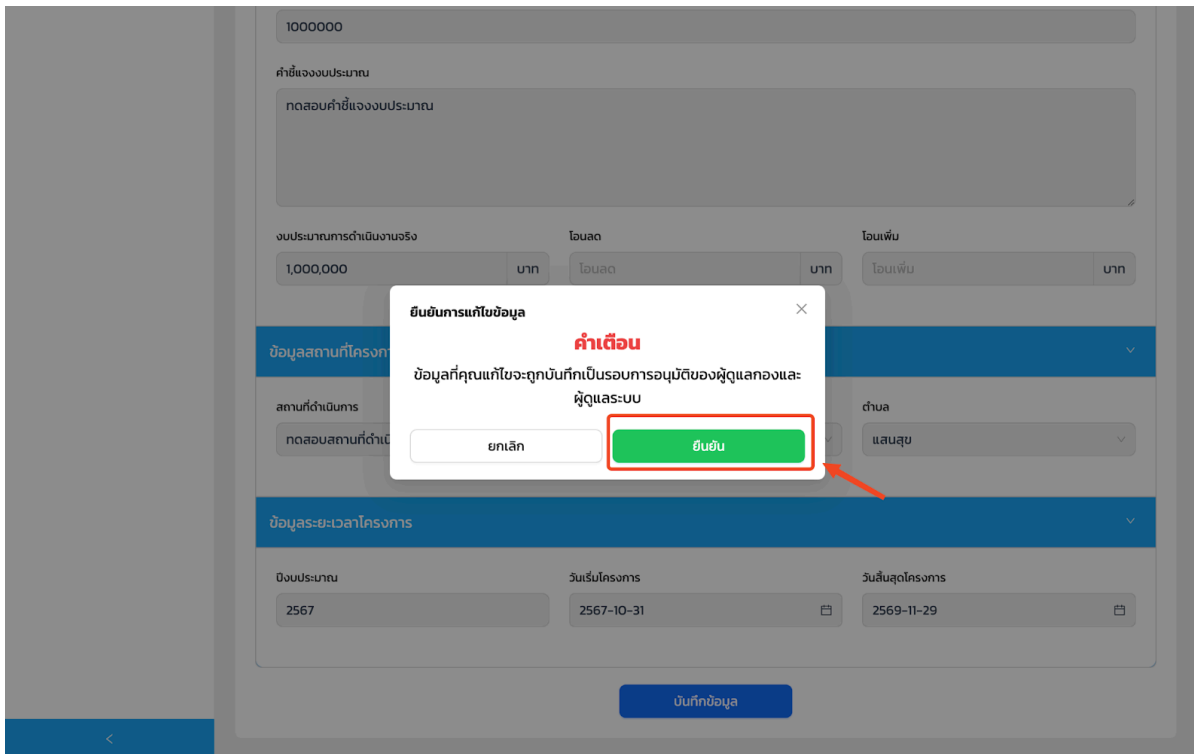

ภาพที่ 3.8 ภาพแสดงกล่องข้อความยืนยันการแก้ไขข้อมูล

- จากนั้นระบบจะขึ้นกล่องข้อความยืนยันการแก้ไขข้อมูลอีกครั้ง ให้ทำการกดปุ่มยืนยัน ภายในกรอบสีแดง ดังรูปภาพที่ 3.8
- ข้อควรระวัง หากโครงการนั้นอยู่ในสถานะรอการอนุมัติจากผู้ดูแลระบบและผู้ดูแลกอง ผู้ใช้งานจะไม่สามารถแก้ไขข้อมูลโครงการนั้นได้ จนกว่าจะผ่านการอนุมัติ โดยระบบจะไม่ขึ้นปุ่มแก้ไข แต่จะแสดงข้อความว่า

หากต้องการแก้ไขข้อมูลโครงการจะต้องรอการอนุมัติจากผู้ดูแลระบบและผู้ดูแลกอง

แทน ดังรูปภาพที่ 3.9

ช่วงเวลารายงาน: 01 ม.ค. 2569 - 16 ม.ค. 2569 คู่มือการใช้งานระบบ

หน้าหลัก
โครงการแก้ไขของชั้น
โครงการทั้งหมด

ย้อนกลับ

อินเตอร์เน็ตโรงเรียนในสังกัดองค์การบริหารส่วนจังหวัดชลบุรี

ข้อมูลโครงการ เบิกจ่าย รายการเปลี่ยนแปลงโครงการ (Change Log)

หากต้องการแก้ไขข้อมูลโครงการจะต้องรอการอนุมัติจากผู้ดูแลระบบและผู้ดูแลกอง

ข้อมูลโครงการ

ยุคศาสตร์	กลยุทธ์ / แนวทางการพัฒนา	แผนงาน
1	1.1	แผนงานการศึกษา

ชื่อโครงการ: อินเตอร์เน็ตโรงเรียนในสังกัดองค์การบริหารส่วนจังหวัดชลบุรี

ประเภทแผน: ประเภทแผน

รายละเอียดของกิจกรรมที่เกิดขึ้นจากโครงการ

รายละเอียดของกิจกรรมที่เกิดขึ้นจากโครงการ

วัตถุประสงค์

- เพื่อให้โรงเรียนมีอินเตอร์เน็ตความเร็วสูงใช้ในการจัดการเรียนการสอน การสืบค้นข้อมูลของนักเรียน

ภาพที่ 3.9 ภาพแสดงสถานะการอนุมัติจากผู้ดูแลระบบและผู้ดูแลกอง

4. การเพิ่มรายการงบประมาณโครงการ

อธิบายขั้นตอนการเพิ่มรายการงบประมาณโครงการ มีดังนี้

- ผู้ใช้งานสามารถเพิ่มรายการงบประมาณโครงการได้จาก 2 กรณี ได้แก่
 - กรณีที่ผู้ใช้งานเป็นคนสร้างหรือแก้ไขโครงการขึ้นมา สามารถกดปุ่มรายละเอียดของโครงการนั้น ๆ จากหน้าโครงการแก้ไขของฉันทัน ดังรูปภาพที่ 4.1

ผู้	สถานะการอนุมัติของผู้ดูแลระบบ	ชื่อโครงการ	งบประมาณ (บาท)	งบคงเหลือ (บาท)	สถานะ	วันเริ่ม	วันสิ้นสุด	สถานที่ดำเนินการ	หน่วยงานรับผิดชอบหลัก	ตัวเลือก
	ปฏิเสธ	ศีกอบรม สืบมา พัฒนา...	฿7136,154.00	฿7136,154.00	ดำเนินการก่อสร้าง	-	-	-	กท.	รายละเอียด
	ปฏิเสธ	จัดซื้ออาหารเสริม (นม) สำหรับ...	฿15,930,000.00	฿15,930,000.00	ดำเนินการแล้วเสร็จ	-	-	-	กท.	รายละเอียด
	อนุมัติ	คำจัดการเรียนการสอน (ราย...	฿55,521,000.00	฿55,416,000.00	ยังไม่ได้อนุมัติแผน ใน E-Plan	-	-	-	กท.	รายละเอียด
น	รอดำเนินการ	พัฒนาแหล่งเรียนรู้โรงเรียนใน...	฿550,000.00	฿549,900.00	ดำเนินการตามระเบียบพัสดุ	-	-	-		รายละเอียด
		การพัฒนา								

ภาพที่ 4.1 ภาพแสดงการกดปุ่มรายละเอียดของโครงการจากหน้าโครงการแก้ไขของฉันทัน

- กรณีที่ผู้ใช้งานต้องการแก้ไขข้อมูลโครงการอื่นที่ไม่ได้สร้างหรือแก้ไขขึ้นมาก่อน แต่อยู่ในหน่วยงานเดียวกัน สามารถกดปุ่มรายละเอียดของโครงการนั้น ๆ จากหน้าโครงการทั่วไป ดังรูปภาพที่ 4.2

งบประมาณ (บาท)	งบคงเหลือ (บาท)	สถานะ	วัน เริ่ม	วัน สิ้น สุด	สถานที่ ดำเนิน การ	ยุทธศาสตร์	กลยุทธ์	แผน งาน	หน่วย งาน รับผิดชอบ หลัก	ตัวเลือก
฿184,800.00	฿183,800.00	ดำเนินการก่อสร้าง	13 ม.ค. 2569	28 พ.ค. 2569	กวดสอน	1	1.1	แผน งานการศึกษา	กศ.	รายละเอียด
฿1100,000.00	฿1100,000.00	ยังไม่ได้ขออนุมัติแผน ใน E-Plan	-	-	-	1	1.1	แผน งานการ	กศ.	รายละเอียด

ภาพที่ 4.2 ภาพแสดงการกดปุ่มรายละเอียดของโครงการจากหน้าโครงการทั่วไป

- ระบบจะนำผู้ใช้งานมาหน้ารายละเอียดโครงการ ดังรูปภาพที่ 4.3

ช่วงเวลารายงาน: 01 ม.ค. 2569 - 16 ม.ค. 2569

คู่มือการใช้งานระบบ

ค้นหา

หน้าหลัก

โครงการแก้ไขของฉัน

โครงการทั้งหมด

ย้อนกลับ

พัฒนาห้องสมุดโรงเรียนในสังกัดองค์การบริหารส่วนจังหวัดชลบุรี

ข้อมูลโครงการ

แก้ไข

รายการเปลี่ยนแปลงโครงการ (Change Log)

แก้ไขข้อมูล

ข้อมูลโครงการ

ยุคศาสตร์: 1

กลยุทธ์ / แนวทางการพัฒนา: 1.1

แผนงาน: แผนงานการศึกษา

ชื่อโครงการ: พัฒนาห้องสมุดโรงเรียนในสังกัดองค์การบริหารส่วนจังหวัดชลบุรี

ประเภทแผน: ประเภทแผน

รายละเอียดของกิจกรรมที่เกิดจากโครงการ

รายละเอียดของกิจกรรมที่เกิดจากโครงการ

วัตถุประสงค์

- เพื่อเป็นแหล่งเรียนรู้ในการพัฒนาห้องสมุดของโรงเรียน ในสังกัด อบจ.ชบ.

ภาพที่ 4.3 ภาพแสดงหน้ารายละเอียดโครงการ

- จากนั้นให้คลิกที่แถบเมนู เบิกจ่าย ดังรูปภาพที่ 4.4

ช่วงเวลารายงาน: 01 ม.ค. 2569 - 16 ม.ค. 2569

คู่มือการใช้งานระบบ

ค้นหา

หน้าหลัก

โครงการแก้ไขของฉัน

โครงการทั้งหมด

ย้อนกลับ

พัฒนาห้องสมุดโรงเรียนในสังกัดองค์การบริหารส่วนจังหวัดชลบุรี

ข้อมูลโครงการ

เบิกจ่าย

รายการเปลี่ยนแปลงโครงการ (Change Log)

แก้ไขข้อมูล

ข้อมูลโครงการ

ยุคศาสตร์: 1

กลยุทธ์ / แนวทางการพัฒนา: 1.1

แผนงาน: แผนงานการศึกษา

ชื่อโครงการ: พัฒนาห้องสมุดโรงเรียนในสังกัดองค์การบริหารส่วนจังหวัดชลบุรี

ประเภทแผน: ประเภทแผน

ภาพที่ 4.4 ภาพแสดงคลิกที่แถบเมนูเบิกจ่าย

- ระบบจะนำผู้ใช้งานมาหน้ารายการงบประมาณ ดังรูปภาพที่ 4.5

ภาพที่ 4.5 ภาพแสดงหน้าเบิกจ่าย

พัฒนาห้องสมุดโรงเรียนในสังกัดองค์การบริหารส่วนจังหวัดชลบุรี

ภาพที่ 4.6 ภาพแสดงโครงการไม่ได้ถูกอนุมัติ

- ข้อสังเกต หากโครงการยังไม่ถูกอนุมัติโดยผู้ดูแลกอง และผู้ดูแลระบบ ระบบจะยังไม่เปิดให้ผู้ใช้งานเพิ่มรายการเบิกจ่ายได้

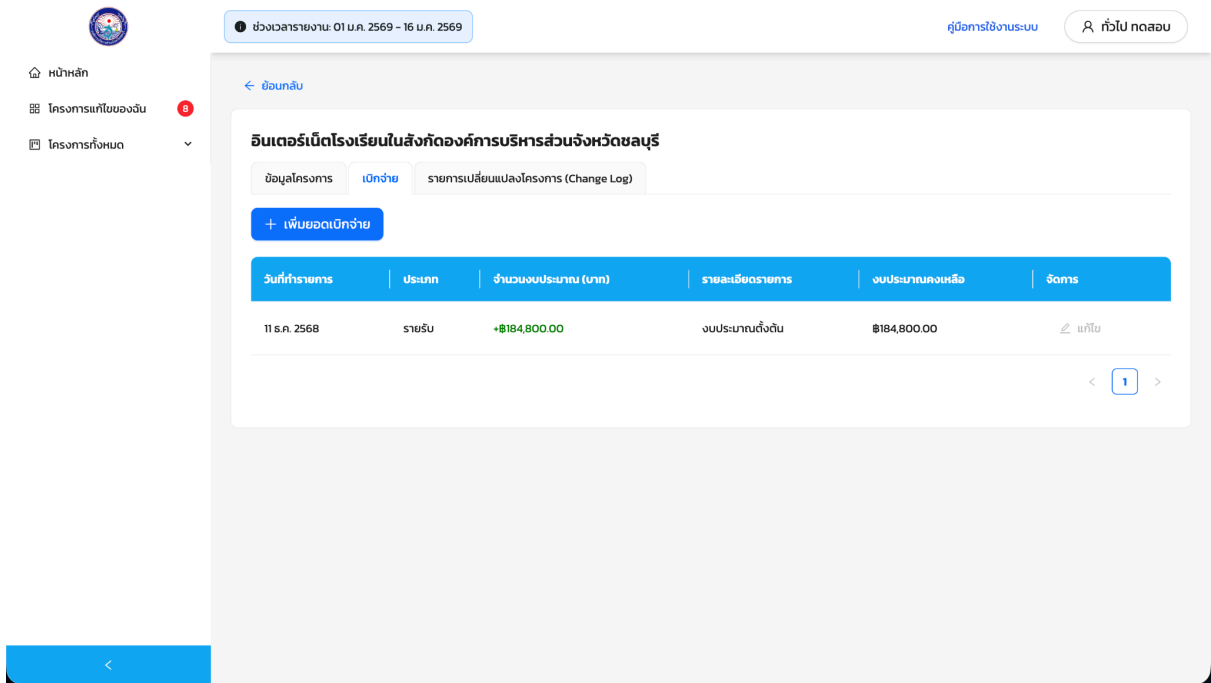

ภาพที่ 4.7 ภาพแสดงหน้าเบิกจ่าย

- เมื่อโครงการได้รับการอนุมัติ จะมีปุ่ม **+ เพิ่มยอดเบิกจ่าย** แสดงขึ้นมา หากคลิกปุ่ม ระบบจะแสดงกล่องฟอร์มสำหรับกรอกข้อมูลเพิ่มรายการงบประมาณ ดังรูปภาพที่ 4.8

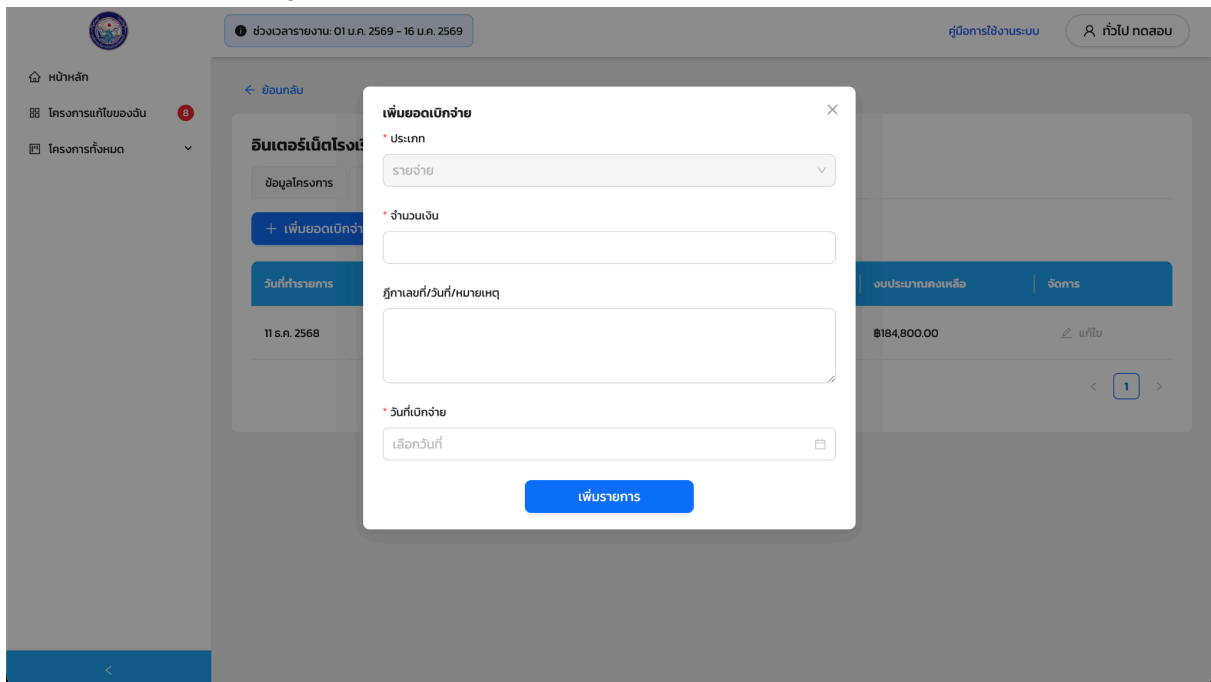

ภาพที่ 4.8 ภาพแสดงกล่องฟอร์มสำหรับกรอกข้อมูลเพิ่มยอดเบิกจ่าย

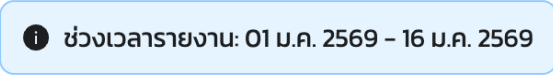
- เมื่อกรอกข้อมูลเสร็จเรียบร้อยแล้ว ให้กดปุ่ม  ของ
กล่องฟอร์ม ดังรูปภาพที่ 4.8
- ข้อควรระวัง ระบบจะเปิดให้กรอกข้อมูลอิงตามช่วงเวลาที่ยปรากฏในส่วนของ
แถบเมนูด้านบน เช่น  หากเกิน
ช่วงเวลา ระบบจะไม่อนุญาตให้ทำรายการ เว้นแต่ติดต่อผู้ดูแลระบบ

5. การแก้ไขรายการงบประมาณโครงการ

อธิบายขั้นตอนการแก้ไขรายการงบประมาณโครงการ มีดังนี้

- ให้ผู้ใช้งานคลิกปุ่มแก้ไข ภายในกรอบสีแดง ดังรูปภาพที่ 5.1

วันที่รายการ	ประเภท	จำนวนงบประมาณ (บาท)	รายละเอียดรายการ	งบประมาณคงเหลือ	จัดการ
11 ธ.ค. 2568	รายรับ	+฿184,800.00	งบประมาณตั้งต้น	฿184,800.00	แก้ไข
12 ม.ค. 2569	รายจ่าย	-฿1,000.00	-	฿183,800.00	แก้ไข

ภาพที่ 5.1 ภาพแสดงการแก้ไขรายการงบประมาณโครงการ

- ระบบจะแสดงกล่องฟอร์มสำหรับกรอกข้อมูลแก้ไขรายการงบประมาณ ดังรูปภาพที่ 5.2

แก้ไขรายการงบประมาณ

ประเภท

รายจ่าย

* จำนวนเงินเดิม

1,000

* จำนวนเงินใหม่

วันที่/วันที่/หมายเหตุ

ส่งคำขอแก้ไขรายการ

คำชี้แจง:
กรุณาตรวจสอบรายการงบประมาณอย่างรอบคอบก่อนส่งคำขอ เนื่องส่งคำขอแก้ไขรายการงบประมาณแล้ว จะแก้ไขไม่ได้ถึงกว่าผู้ดูแลจะตรวจสอบคำขอของท่าน

ภาพที่ 5.2 ภาพแสดงกล่องฟอร์มสำหรับกรอกข้อมูลแก้ไขรายการงบประมาณ

- เมื่อกรอกข้อมูลเสร็จเรียบร้อยแล้ว ให้กดปุ่ม

ส่งคำขอแก้ไขรายการ

ของกล่องฟอร์ม ดังรูปภาพที่ 5.2

ส่งคำขอแก้ไขรายการ

ขณะนี้รายการยื่นคำร้องแก้ไขงบประมาณที่ดำเนินการอยู่ จึงไม่สามารถแก้ไขรายการงบประมาณได้

วันที่ทำการ	ประเภท	จำนวนงบประมาณ (บาท)	รายละเอียดรายการ	งบประมาณคงเหลือ	จัดการ
11 ธ.ค. 2568	รายรับ	+฿184,800.00	งบประมาณตั้งต้น	฿184,800.00	แก้ไข
12 ม.ค. 2569	รายจ่าย	-฿1,000.00	-	฿183,800.00	แก้ไข

ภาพที่ 5.3 ภาพแสดงเมื่อมีรายการยื่นคำร้องแก้ไขงบประมาณที่ดำเนินการอยู่

- หากกดปุ่มแล้ว ระบบจะไม่ให้แก้ไขรายการเบิกจ่ายใด ๆ จนกว่าคำร้องจะถูกดำเนินการโดยผู้ดูแล และผู้ดูแลระบบ ดังรูปภาพที่ 5.3

6. หน้าแสดงรายการการเปลี่ยนแปลงโครงการ

- ผู้ใช้งานสามารถแก้ไขข้อมูลโครงการได้จาก 2 กรณี ได้แก่
 - กรณีที่ผู้ใช้งานเป็นคนสร้างหรือแก้ไขโครงการขึ้นมา สามารถกดปุ่มรายละเอียดของโครงการนั้น ๆ จากหน้าโครงการแก้ไขของตน ดังรูปภาพที่ 6.1

ผู้	สถานะการอนุมัติของผู้ดูแลระบบ	ชื่อโครงการ	งบประมาณ (บาท)	งบคงเหลือ (บาท)	สถานะ	วันเริ่ม	วันสิ้นสุด	สถานที่ดำเนินการ	หน่วยงานรับผิดชอบหลัก	ตัวเลือก
	ปฏิเสธ	ฝึกอบรมสัมมนาพัฒนา...	฿7136,154.00	฿7136,154.00	ดำเนินการก่อสร้าง	-	-	-	กศ.	รายละเอียด
	ปฏิเสธ	จัดซื้ออาหารเสริม (นม) สำหรับ...	฿15,930,000.00	฿15,930,000.00	ดำเนินการแล้วเสร็จ	-	-	-	กศ.	รายละเอียด
	อนุมัติ	ค่าจัดการเรียนการสอน (ราย...	฿55,521,000.00	฿55,416,000.00	ยังไม่ได้อนุมัติแผน ใน E-Plan	-	-	-	กศ.	รายละเอียด
น	รอดำเนินการ	พัฒนาแหล่งเรียนรู้โรงเรียนใน...	฿550,000.00	฿549,900.00	ดำเนินการตามระเบียบพัสดุ	-	-	-		รายละเอียด

ภาพที่ 6.1 ภาพแสดงการกดปุ่มรายละเอียดของโครงการจากหน้าโครงการแก้ไขของตน

- กรณีที่ผู้ใช้งานต้องการแก้ไขข้อมูลโครงการอื่นที่ไม่ได้สร้างหรือแก้ไขขึ้นมาก่อน แต่อยู่ในหน่วยงานเดียวกัน สามารถกดปุ่มรายละเอียดของโครงการนั้น ๆ จากหน้าโครงการทั่วไป ดังรูปภาพที่ 6.2

งบประมาณ (บาท)	งบคงเหลือ (บาท)	สถานะ	วันเริ่ม	วันสิ้นสุด	สถานที่ดำเนินการ	ยุทธศาสตร์	กลยุทธ์	แผนงาน	หน่วยงานรับผิดชอบหลัก	ตัวเลือก
฿184,800.00	฿183,800.00	ดำเนินการก่อสร้าง	13 ม.ค. 2569	28 พ.ค. 2569	กวดสอน	1	1.1	แผนงานการศึกษา	กศ.	รายละเอียด
฿1100,000.00	฿1100,000.00	ยังไม่ได้อนุมัติแผนใน E-Plan	-	-	-	1	1.1	แผนงานการ	กศ.	รายละเอียด

ภาพที่ 6.2 ภาพแสดงการกดปุ่มรายละเอียดของโครงการจากหน้าโครงการทั่วไป

- ระบบจะนำผู้เข้ามาหน้ารายละเอียดโครงการ ดังรูปภาพที่ 6.3

ภาพที่ 6.3 ภาพแสดงหน้ารายละเอียดโครงการ

- จากนั้นให้คลิกที่แถบเมนู รายการเปลี่ยนแปลงโครงการ (change log) ดังรูปภาพที่ 6.4

ภาพที่ 6.4 ภาพแสดงคลิกที่แถบเมนูรายการเปลี่ยนแปลงโครงการ

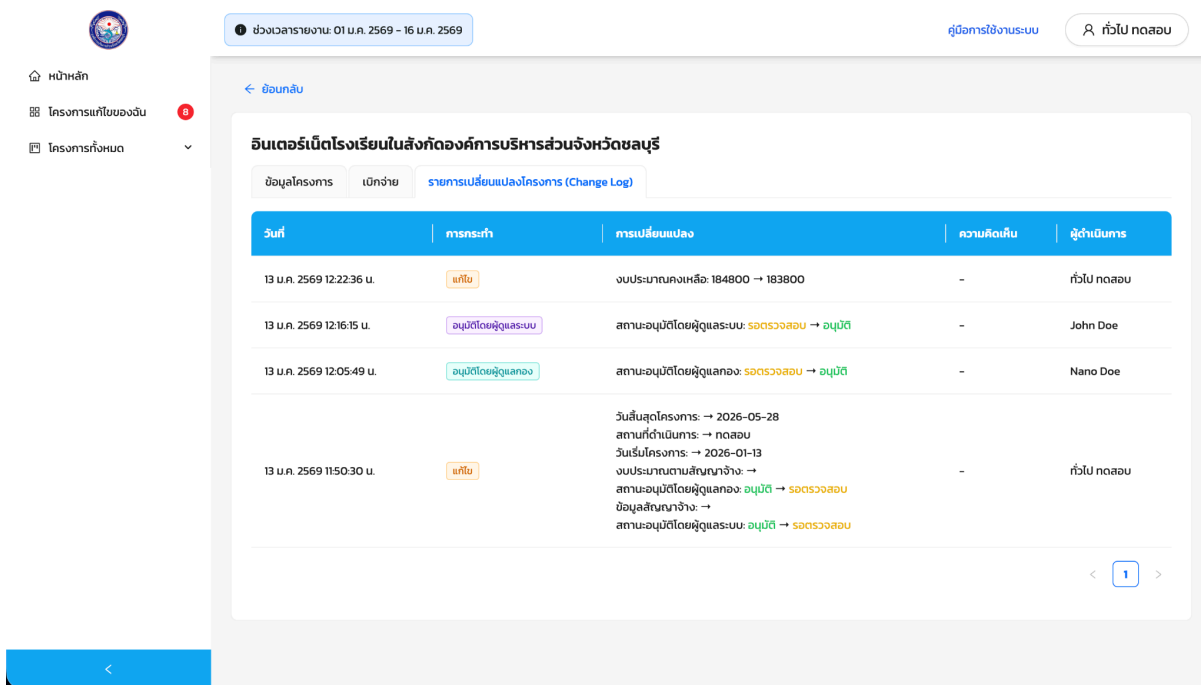

ภาพที่ 6.5 ภาพแสดงรายการเปลี่ยนแปลงโครงการ (change log)

- จะนำทางมาหน้ารายการเปลี่ยนแปลงโครงการ ดังรูปภาพที่ 6.5 โดยจะแสดงให้เห็นการเปลี่ยนแปลงของการกระทำต่าง ๆ ที่เกิดขึ้นกับโครงการ

7. การออกรายงาน

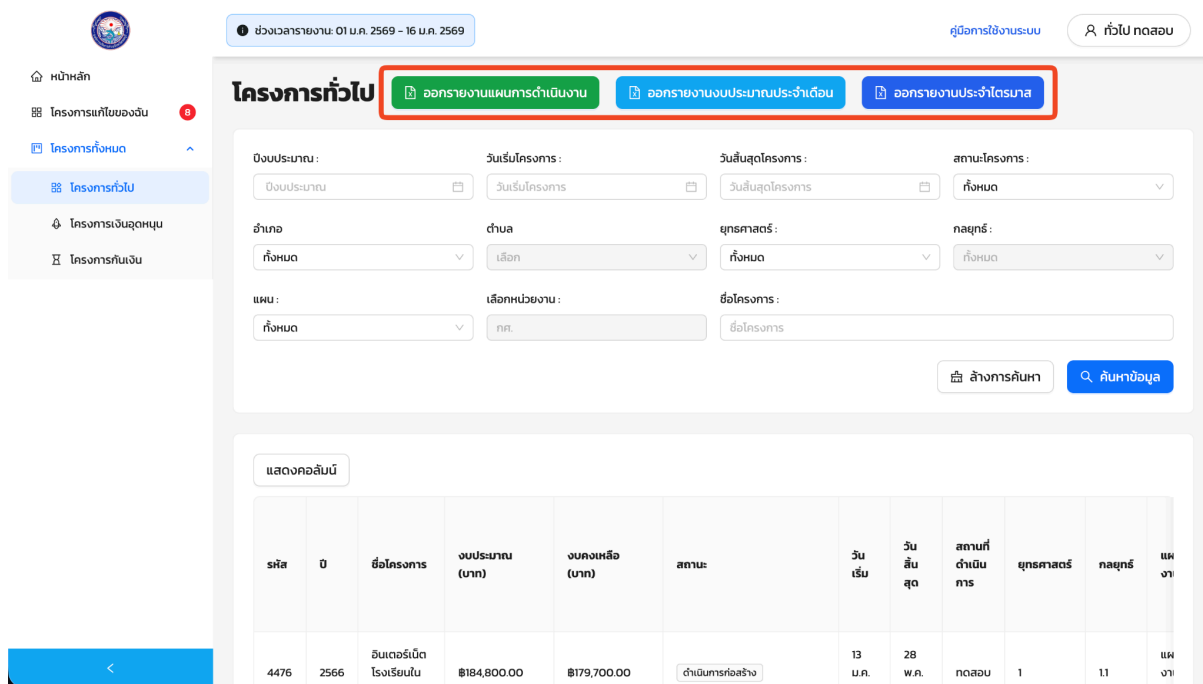

ภาพที่ 7.1 ภาพแสดงปุ่มการออกรายงานในหน้าโครงการทั่วไป

- ผู้ใช้งานสามารถกดปุ่มออกรายงาน ดังรูปภาพที่ 7.1 โดยสามารถเลือกได้ว่า จะออกรายงานแบบใด

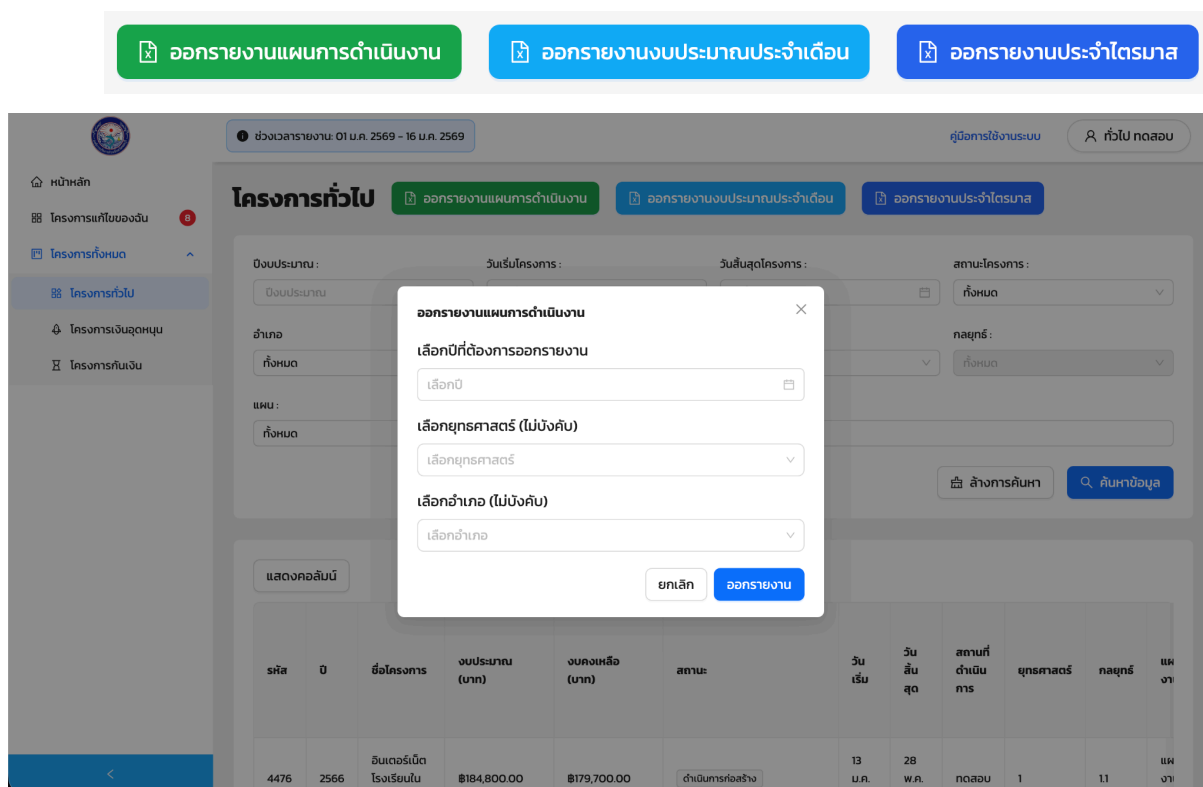

ภาพที่ 7.2 ภาพแสดงกล่องออกรายงาน

- ผู้ใช้งานสามารถเลือกตัวกรองก่อนออกรายงาน ดังรูปภาพที่ 7.2 ได้ดังนี้
 - ปีที่ต้องการ (บังคับ)
 - ยุทธศาสตร์ (ไม่บังคับ)
 - อำเภอ (ไม่บังคับ)
- เมื่อเลือกตัวกรองเสร็จแล้ว ให้ทำการกดปุ่มออกรายงาน จะได้ไฟล์รายงานตามที่ต้องการ ดังรูปภาพที่ 7.3

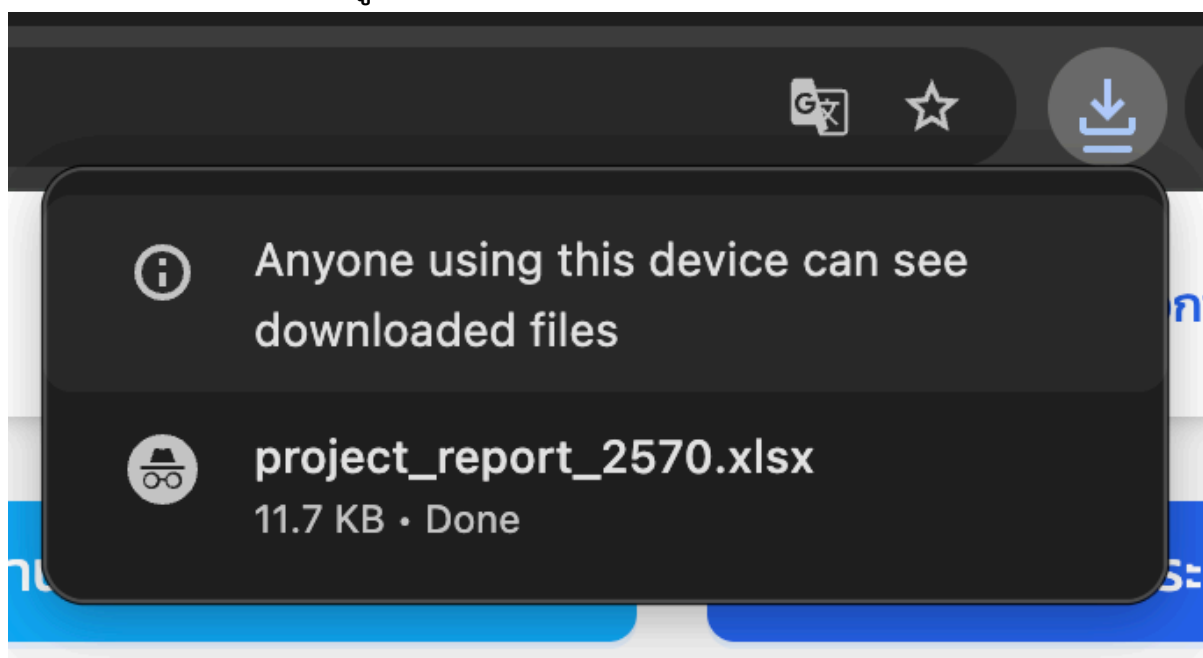

ภาพที่ 7.3 ภาพแสดงไฟล์ที่ผ่านการดาวน์โหลด